企業等名		國井建設株式会社
活動日時	1日の場合	2026 年　10 月　29 日（木）　　9：30　～　11：10
	長期の場合	年　　月　　日　　～　　年　　月　　日 【　　回目】
活動場所		寒河江にしねこども園
支援対象	利用団体名 （学年）	認定こども園　寒河江にしねこども園（年長、年中組）
	人数 （指導者等も含む）	６４名（児童５９名、指導者５名）
活動の概要		【はたらく車体験会を開催！】 はたらく車（タイヤショベル、バックホウ、ラジコン草刈機、ドローン）の見学・体験、ドローンによる記念撮影を行いました。 建設機械に触れるのは初めての子どもが多く、建設機械を見た子どもたちからは歓喜の声が上がりました。ラジコン草刈機の操縦体験では「やりたいひと～」の声掛けに元気よく手を上げてくれてドキドキの操縦体験！最後はドローンの空撮でみんなで記念撮影を行いました。 建設現場ではたらく車に触れることで、未来を担う子どもたちに建設業の魅力を少しでも伝えることができたかなと思います。

（活動の様子）



【ドローン】

【ラジコン草刈り機】



【ドローンで記念撮影】

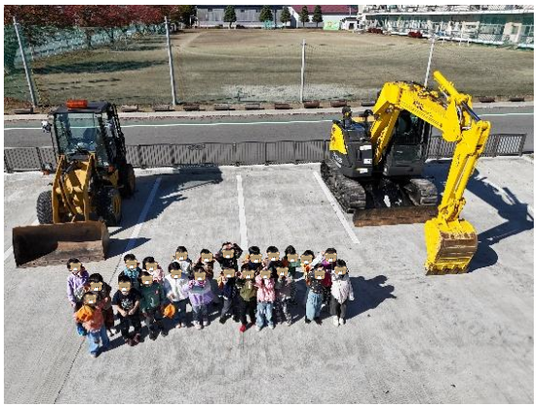

【バックホウ／タイヤショベル】

